

PLAN DE ACTUACIÓN ESPECÍFICO

SEDE 11: IES GUADALPEÑA (ARCOS DE LA FRONTERA)

Calle Francia, s/n – 11630 Arcos de la Frontera (Cádiz)

Este documento contiene las normas de acceso y movilidad previstas para la sede que le ha sido asignada para la PEVAU 2022.

Léalo con detenimiento pues el cumplimiento de las instrucciones que en él se detallan, garantizará una entrada fluida y ordenada a las sedes

Para que los flujos sean ordenados, los diferentes accesos con los que cuenta la sede están identificados mediante colores, así; cada Centro deberá dirigirse a la puerta que se le indica en la página siguiente, la cual estará identificada por un color concreto. Esa identificación aparece claramente señalada tanto en el croquis del edificio que se acompaña a este documento, como físicamente en la puerta asignada, mediante un recuadro del color indicado de dimensiones de 70x100 cms. Dicha puerta será la que se utilizará para la entrada y salida; en la primera hora, durante los descansos entre ejercicios y para el abandono del centro tras finalizar la jornada.

INSTRUCCIONES:

1.- Atendiendo a las recomendaciones de la CRUE, tanto para el acceso a la sede como durante todo el tiempo que dure la realización de las pruebas se recomienda el uso de mascarilla higiénica.

Alumnos con síntomas compatibles con COVID: se recomienda el uso de mascarilla higiénica en todo momento.

2.- Una vez acceda por la puerta asignada se les indicará el aula al que deben dirigirse. La identificación se llevará a cabo en el aula. Guarde la cola de forma ordenada, respetando las distancias de seguridad. Tenga a mano la tarjeta PEVAU y el DNI.

3.- Una vez en el aula se les ubicará en su mesa por los miembros del tribunal.

4.- Periodos de descanso: La salida de la sede se hará por la misma ruta que recorrió para acceder al aula asignada, en sentido inverso y saliendo al exterior por la misma puerta por la que entró y le fue asignada por color. El alumno podrá traer una mochila pequeña que durante el examen deberá colocar a sus pies.

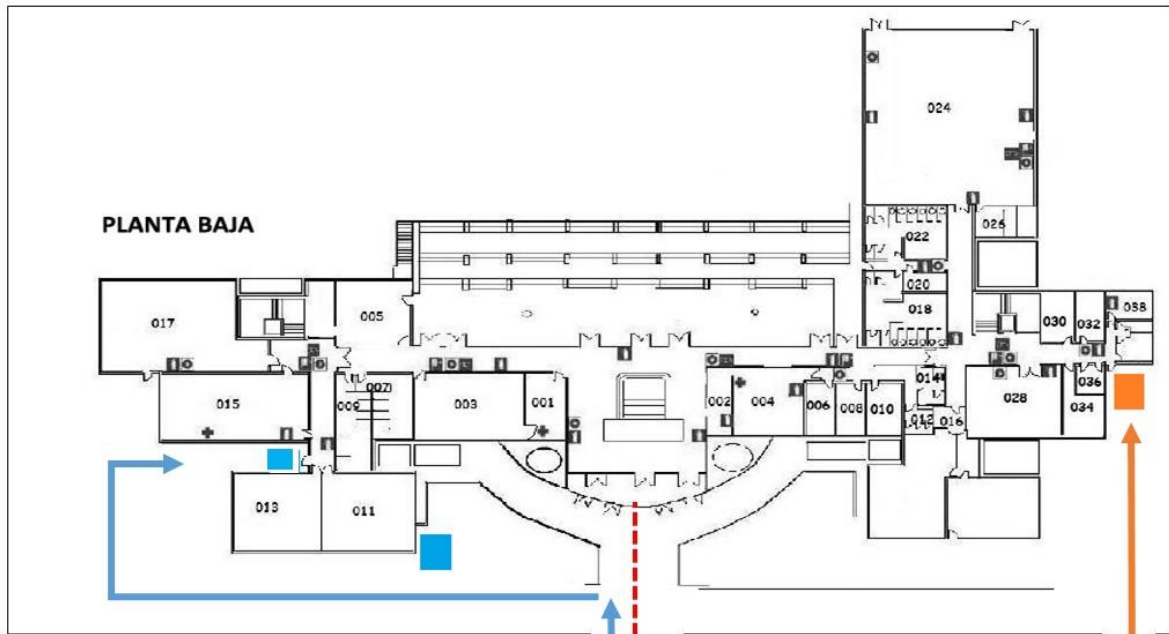

| FECHA Y HORA | CENTRO | ACCESO (color) |
|------------------|--|----------------|
| 14/06/2022 -7:50 | C.D.P. LA SALLE-FUNDACIÓN MORENO BACHILLER | |
| 14/06/2022 -8:00 | I.E.S. EL CONVENTO | |
| 14/06/2022 -7:50 | I.E.S. ALMINARES | |
| 14/06/2022 -8:00 | I.E.S. GUADALPEÑA | |
| | | |
| | | |
| | | |